

**Portant règlementation d'occupation du
domaine public et de circulation**

Le Maire de la Commune de CLARENSAC,

Vu le Code Général des Collectivités Territoriales dans ses articles L.2211-1, L.2212-1 et L.2212-2 ;

Vu le Code de la Route dans ses articles R411-8 et R 417-10 ;

Vu le Code Pénal notamment son article R 610-5 ;

Vu l'arrêté en date du 24 novembre 1967 relatif à la signalisation des routes et autoroutes modifié ;

Vu l'instruction interministérielle en date du 22 octobre 1963 sur la signalisation routière modifiée ;

Vu l'arrêté du ministère de l'intérieur du 30 août 2020 modifiant l'arrêté du 14 novembre 2001 fixant les tarifs maxima des frais de fourrière pour les automobiles ;

Vu l'arrêté préfectoral du 18 octobre 2017 portant agrément de la fourrière SARL exploitation COUSTY relais ville forêt 273 route de sauve, 30900 Nîmes ;

Vu la décision n° 04-2022 du 20 juin 2022, portant sur la prestation de mise en fourrière automobile à la SARL COUSTY ;

Vu la délibération du conseil municipal n° 01/11/2020 du 12 novembre 2020 portant sur les attributions du Conseil Municipal à Monsieur le Maire ;

Vu la délibération n°02-09-2021 du 16 septembre 2021 fixant le tarif d'occupation du domaine public ;

Considérant la demande reçue en date du 23/02/2023 par laquelle, la société SIR, 650 chemin La Galicante, 30128 Garons, sollicite l'autorisation d'occuper le domaine public communal afin de réaliser des travaux de création de branchement ENEDIS du lundi 03 avril **au jeudi 13 avril 2023**, 6 chemin de Saint-Dionisy

Considérant l'accord du conseil départemental du 14/02/2023.

Considérant qu'il y a lieu pour assurer la sécurité des employés chargés de la réalisation des travaux, et des usagers de la voie, de réglementer la circulation selon les dispositions suivantes :

ARRETE

Article 1 : La société SIR est autorisée à occuper le domaine public communal afin de réaliser des travaux de création de branchement ENEDIS du lundi 03 avril **au jeudi 13 avril 2023**, 6 chemin de Saint-Dionisy

Article 2 : **A cette occasion, et aux dates mentionnées dans l'article 1 :**

**La circulation sera interdite du numéro 10 au numéro 3 chemin de Saint-Dionisy,
Le stationnement sera interdit et déclaré gênant au droit du chantier.**

Une déviation sera mise en place par la société SIR par la rue de la saladelle et le chemin de Calvisson.

Article 3 : La société SIR est tenue d'afficher le présent arrêté de voirie sur le lieu des travaux. Cet affichage doit demeurer visible de la voie publique pendant la durée totale du chantier.

Article 4 : Pendant la durée du chantier la société SIR devra protéger les tranchées ouvertes contre tous risques de chute ou les remblayer entièrement.

Article 5 : L'entreprise devra prévenir la Police Municipale au 04 30 06 53 10, 48 heures avant toute intervention, ainsi qu'à la fin des travaux pour vérification.

Article 6 : Le chantier sera signalé de jour conformément aux prescriptions prévues par l'instruction interministérielle (Intérieur, Travaux Publics) sur la signalisation routière.

Article 7 : La société SIR sera chargée de la mise en place de la signalisation réglementaire de jour comme de nuit et sera responsable des accidents pouvant survenir par défaut et insuffisance de cette signalisation. Le chantier sera signalé par des panneaux de type AK5 (travaux), KCI (route barrée), KD22 (déviation).

Article 8 : D'une manière générale, les tranchées longitudinales seront creusées à l'aplomb des bordures de trottoir. Les profondeurs des tranchées feront l'objet de contrôles très stricts. Le Permissionnaire fera son affaire des déblais de chantier provenant des travaux afin d'assurer leur recyclage dans des sites appropriés.

A la fin de chaque journée de travail, le matériel de chantier sera entreposé hors des emprises de la chaussée. Les canalisations ou conduites doivent être posées, sauf dérogations particulières :

- En chaussée, tous les réseaux souterrains seront placés à une charge minimum de 0.70 mètre, sauf accord préalable avec le service voirie
- En trottoir, cette charge minimale pourra être réduite à 0.50 mètre.

Tous les réseaux souterrains, mis à part les réseaux d'assainissement, devront être munis d'un treillis ou bande plastique avertisseur posé à 0.40 mètre au-dessus de la génératrice supérieure de la conduite.

Article 9 : Pour la réalisation de travaux sous trottoir, la bordure devra être déposée et reposée sur un lit de béton de 15cm sur le P.E. du branchement.

Article 10 : Le découpage des chaussées devra être exécuté à la scie à disque, à la bûche mécanique, à la roue tronçonneuse ou la lame vibrante.

Article 11 : Le remblaiement des tranchées devra être réalisé de la façon suivante :

- Jusqu'à la hauteur de la bande plastique avertisseur, soit jusqu'à 0.40mètres, remblaiement par du sable de carrière
- Au-dessus de la bande plastique avertisseur, par du tout-venant 0/31,5
- Compactage du remblaiement par couches successives.

Article 12 : La reconstitution provisoire de la chaussée se fera immédiatement après les travaux par une couche d'enrobé à froid sur une épaisseur minimum de 0.08 mètre, soigneusement compactée, suivie d'un entretien permanent de la part du concessionnaire ou de l'entrepreneur, jusqu'à la reconstitution définitive.

Article 13 : La reconstitution définitive de la chaussée se fera **au maximum 1 mois après la reconstitution provisoire, exécutée comme suit :**

1. Les travaux seront garantis pour une période de 2 ans après la reconstitution définitive de la chaussée.

2. Chaussée en béton bitumeux (enrobés denses à chaud) : par enlèvement de l'enrobé à froid et son remplacement sur l'épaisseur de 10 cm par une couche de béton bitumeux en enrobé à chaud soigneusement mis en œuvre et compacté après redécoupage si besoin et des bords de tranchée.

3. Chaussée revêtue d'un enduit superficiel : par exécution d'emplois partiels suivis d'un revêtement bicouches à l'émulsion acide de bitume à 65 % en couche de fermeture par une entreprise spécialisée dans l'utilisation des produits noirs.

4. Centre du village : chaussée revêtue d'un enduit coloré pour sols à base de résines type 3S ROUTE GRIP BASE, teinte noire, code 3S – 3050 à appliquer selon la fiche de donnée sécurité, disponible en Mairie (règlement CE n° 1907/2006, art. 31) ou produit similaire.

Article 14 : Pour la réfection, aussi bien sommaire que définitive des tranchées, les lèvres de chaussée devront subir un traitement à l'émulsion de bitume à chaud avec sablage au grain de riz. **Le colmatage des joints sera réalisé en bitume avec adjonction de gravette, d'une largeur de 15cm. Après la réfection définitive des travaux, la reprise des marquages au sol devra être réalisée à l'identique, par l'entreprise**

Article 15 : Les engins de terrassement d'usage courant autorisés sont :

- Roue tronçonneuse,
- Trancheuse,
- Lame vibrante.

À l'exclusion de tout engin muni de chenille, quel qu'en soit le modèle.

Article 16 : Dans le délai de trois mois après la mise en service des canalisations, les services de voirie intéressés devront être mis en possession des plans de recollement des canalisations, Ces plans indiqueront l'emplacement des divers repères fixes qui auront été installés pour permettre le repérage des parties essentielles du tracé, faute par le permissionnaire de fournir les plans et dessins de ces ouvrages, celui-ci ne pourra éluder l'entière responsabilité des accidents susceptibles d'être provoqués du fait de cette négligence par l'exécution de travaux au voisinage desdits ouvrages.

Article 17 : L'entreprise doit fournir impérativement un numéro de téléphone portable au service de police municipale avant le début des travaux.

Article 18 : La personne de l'entreprise responsable du chantier, qui pourra être appelée de jour comme de nuit, y compris le week-end, pour remédier à tout incident pouvant survenir du fait des travaux est :

M. GREPON 06 24 68 73 65

Article 19 : La présente autorisation ne concerne que la voirie communale. Pour les réseaux divers, le permissionnaire devra adresser des D.I.C.T. aux services publics concernés : SDEI, France Télécom, ERDF, GRDF, BRL... (Liste non limitative).

Article 20 : La somme due au titre de l'occupation du domaine public est calculée comme suit :

	<u>TARIFS</u>	<u>CHANTIER</u>
<u>FERMETURE DE RUE, DE CHEMIN, DE ROUTE</u>	6.00€	<u>6.00€</u>

Le demandeur devra donc s'acquitter de la somme de **6 euros** au titre de l'occupation du domaine public.

Article 21 : Le permissionnaire pourra être poursuivi pour contravention de voirie s'il ne se conforme pas aux prescriptions imposées.

Article 22 : Madame la Directrice Générale des Services veillera à la bonne exécution du présent arrêté.

Article 23 : La communauté de brigades territoriales de Gendarmerie de Calvisson / Sommières et la Police Municipale de Clarensac, sont chargées, chacune en ce qui la concerne, de l'application du présent arrêté qui sera publié et affiché.

Article 24 : Ampliation sera adressée :

- Au permissionnaire
- À la Gendarmerie de Calvisson / Sommières

Date et signature du demandeur :

Fait à Clarensac le 21 mars 2023
André OLIVÉ
Adjoint aux Voiries, Mobilité et Travaux
Par délégation n°231-2020 en date du 28/05/2020



LE MAIRE

- CERTIFIE sous sa responsabilité le caractère exécutoire de cet acte
- INFORME que le présent arrêté peut faire l'objet d'un recours pour excès de pouvoir
Devant le Tribunal Administratif dans un délai de deux mois à compter de la présente

Notifié le :

089. 2023



Demande d'arrêté de police de circulation

Code de la route L411-1 à L411-7
Code général des collectivités territoriales L2213-1 à L2213-6.1



Gestionnaires des réseaux routiers

Le demandeur Particulier Service public Maître d'oeuvre ou conducteur d'opération Entreprise

Dénomination : SIR
Adresse : 650 CHEMIN LA GALICANTE
Code postal : 30128 Localité : GARONS Pays : _____
Nom contact : GREPON Prénom contact : LAURENT
Téléphone : _____ Indicatif pays : _____
Fax : _____ Indicatif pays : _____
Courriel : m.allard@snsir.pro

Si le bénéficiaire est différent du demandeur
Dénomination : _____
Adresse : _____
Code postal : _____ Localité : _____ Pays : _____
Nom contact : _____ Prénom contact : _____
Téléphone : _____ Indicatif pays : _____
Fax : _____ Indicatif pays : _____
Courriel : _____

Localisation du site concerné par la demande

Voie concernée : Autoroute n° _____ Route nationale n° _____ Route départementale n° _____ Voie communale n° _____
Hors agglomération En agglomération
Point de Repère (PR) routier d'origine d'application : _____ Point de Repère (PR) routier de fin d'application : _____
Adresse Numéro : 6 Nom de la voie : CHEMIN DE SAINT DIONISY
Code postal : _____ Localité : CLARENSAC

Nature et date des travaux

Permission de voirie antérieure : Oui Non Si oui indiquer la référence : _____
Description des travaux : CREATION DE BRANCHEMENT ENEDIS
Date prévue de début des travaux : 03/04/2023 Durée des travaux (en jours calendaires) : 10

Réglementation souhaitée

Durée de la réglementation (en jours calendaires) 10 Date de début de réglementation 03/04/2023
Restriction sur section courante Restriction sur bretelles
Sens de circulation concerné : Deux sens de circulation Sens des Points de Repères (PR) croissants
Sens des Points de Repères (PR) décroissants Fermeture à la circulation
Basculement de circulation sur chaussée opposée
Circulation alternée : Par feux tricolores Manuellement
Restriction de chaussée :
Neutralisation de la bande d'arrêt d'urgence (BAU) Empiètement sur chaussée Largeur de voie maintenue _____
Suppression de voie Nombre de voie(s) supprimée(s) _____

Interdiction de :

Circuler	Stationner	Dépasser
véhicules légers <input checked="" type="checkbox"/>	véhicules légers <input type="checkbox"/>	véhicules légers <input type="checkbox"/>
poids lourds <input checked="" type="checkbox"/>	poids lourds <input type="checkbox"/>	poids lourds <input type="checkbox"/>

Vitesse limitée à : _____ km/h
 Itinéraire de déviation (à préciser par sens) :

Autres prescriptions :

La pose, le maintien ou le retrait de la signalisation spécifique au chantier sont effectués par :

Le demandeur Une entreprise spécialité

Dénomination : _____
 Adresse : _____

Code postal : _____ Localité : _____ Pays : _____
 Nom contact : _____ Prénom contact : _____
 Téléphone : _____ Indicatif pays : _____
 Fax : _____ Indicatif pays : _____
 Courriel : _____

Pièces jointes à la demande

Afin de faciliter la compréhension et l'instruction du dossier, la demande d'arrêté est accompagnée d'un dossier comprenant :

- Une notice détaillée avec notamment l'évaluation de la gêne occasionnée aux usagers
- Plan de situation 1/10 ou 1/20 000^{ème} Plan des travaux 1/200 ou 1/500^{ème} Schéma de signalisation
- Itinéraire de déviation 1/2 000 ou 1/5 000^{ème}

J'atteste de l'exactitude des informations fournies Numéro d'affaire : 51328721-51328727
 Fait à : GARONS Le : 17/03/2023
 Nom : CHRISTIAEN Prénom : NATHALIE Qualité : SECRETAIRE

(DAC_P2_V5_v1.00)

OSR : 51328721
 Client : ROBLA
 Adresse : 6 Ch de St Dionisy
 CLARENSAC

Chargé d'Etude :
 07.71.75.18.31
 Pilote d'Activité :
 04.86.51.18.29

43.824283, 4.218274

Nbre marqueurs :
 4 ●

Nature Câbles :
 Aérien 4*25Al
 Souterrain 4*35Al

PARTICULIER

Régime de Voirie : PUBLIC

Accès : NACELLE FOURGON /
 NACELLE

Observations :

Viabilisation
 Rue à sens unique barrer
 Lié au 51328727
 1 câble / dossier

Pas de 200ème

Arrêté

Chaussée Rétrécie	
½ Chaussée	X
Stationnement	X
Route Barrée	X
Feux Tricolores	
Départementale	
Campegne	
Urbain	X

Autorisations

IPS	
ITST	2.0
ATST	
DTE	

Travaux : Création de Viabilisation Aéro-Sout Mono
 Raccordement sur T70 **1**
 Descente sur support bois
 11.5ml de terrassements Type II
 Pose Borne CC Mono au sol (le client ne veut pas installer
 d'enveloppe béton, il doit donc découper le mur et sa
 fondation sur 30cm de large) **2**
 Liaison A : 10ml + 14ml

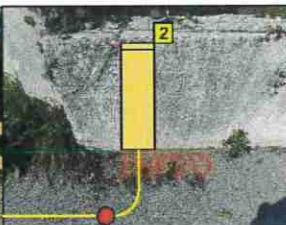
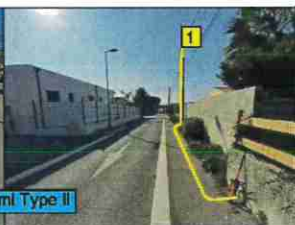

Plan de l'emprise du chantier

Vous devez transmettre à tous les exploitants de réseaux concernés par votre chantier :

- le présent document intitulé « Plan de l'emprise du chantier »,
- les formulaires pré-remplis CERFA 14434*02 (Formulaire DT/DICT) ou 14523*03 (avis de travaux urgents) à compléter par vos soins. Vous pouvez également faire parvenir le fichier XML de votre dossier déclarant de façon dématérialisée aux exploitants.

Selon les dispositions de l'article R.554-22-V du code de l'environnement (créé par l'article 4 du décret n°2011-1241 du 05 octobre 2011 relatif à l'exécution de travaux à proximité de certains ouvrages souterrains, aériens ou subaquatiques de transport ou de distribution) "**si le marché de travaux ou la commande des travaux n'est pas signé dans les trois mois suivant la date de la consultation du guichet unique [...]**", un renouvellement de la demande est nécessaire.

Informations sur le projet :

Localisation du chantier :	30870 Clarensac	(Code INSEE : 30082)
Nature de la consultation :	DICTDTConjointes	
Date de la consultation :	17 mars 2023	
N° consultation du téléservice :	2023031701039T	

Tracé de l'emprise du chantier :

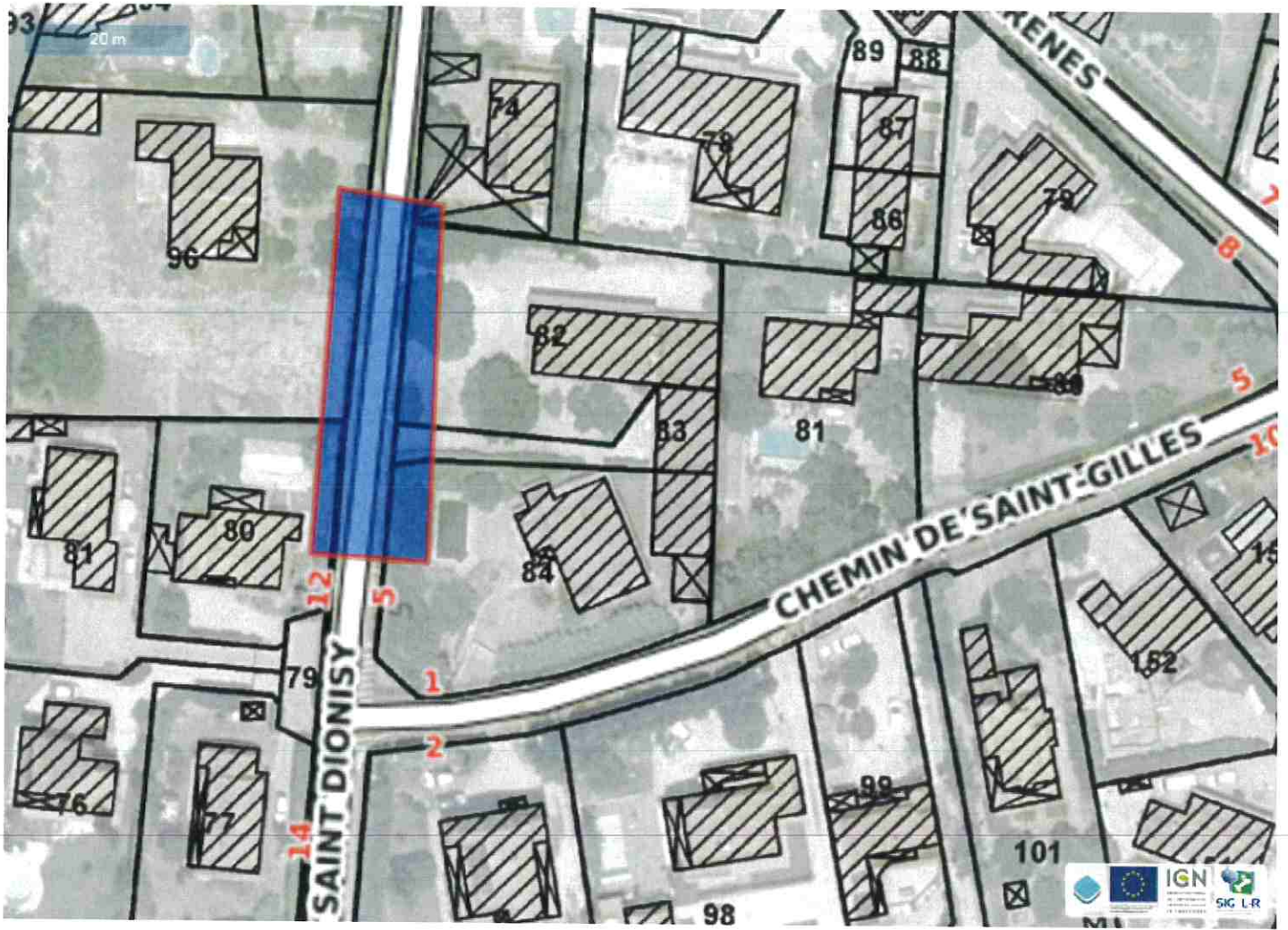

Communes concernées par le chantier :

30870 Clarensac

(code INSEE 30082) (Commune principale)

Légende :

Système géodésique :	RGF 93	Couches affichées :
EPSG :	EPSG:4171	- Carte: 2012
Echelle :	1 / 1066	- Photographies aériennes: Géoportail Numérique 2010
Surface :	700 m²	- Réseaux routiers: 2011
		- Parcelles cadastrales: 12/05/11

Coordonnées géoréférencées de l'emprise du chantier:

Emprise au format GML :

```
<gml:MultiSurface srsName="EPSG:4171">
  <gml:surfaceMember>
    <gml:Polygon>
      <gml:exterior>
        <gml:LinearRing>
          <gml:posList srsDimension="2">4.218425 43.82451 4.218253 43.824529
          4.21821 43.824097 4.218403 43.824088 4.218425 43.82451</gml:posList>
        </gml:LinearRing>
      </gml:exterior>
    </gml:Polygon>
  </gml:surfaceMember>
</gml:MultiSurface>
```

Vous trouverez ci-dessous les coordonnées du ou des polygones de votre chantier sous le format Latitude/Longitude. Les coordonnées sont affichées selon les règles suivantes :

- Le premier polygone est celui qui a le point le plus à gauche sur le plan
- Les autres polygones sont ensuite affichés dans le sens des aiguilles d'une montre

Emprise du chantier :

Polygone 1		
Sommets	Latitude	Longitude
Coordonnées sommet 1	43.82450972332098	4.218424585253699
Coordonnées sommet 2	43.82452907448329	4.218252923958235
Coordonnées sommet 3	43.82409754207432	4.218210008634368
Coordonnées sommet 4	43.824087866424	4.218403127591766
Coordonnées sommet 5	43.82450972332098	4.218424585253699